

Warszawa, dnia 29.06.2023r.

Urząd Gminy Brwinów
Referat Inwestycji i Remontów
ul. Grodziska 12
05-840 Brwinów

Nr ref.: WAZ/148/2023/SP599/TJ

Dotyczy: Umowy nr 138/MZDW/04/2022/WPI/I z dnia 07.04.2022 r. na Opracowanie dokumentacji projektowej dla budowy drogi wojewódzkiej tzw. "Paszkowianki" na odcinku od skrzyżowania z drogą wojewódzką nr 719 do węzła drogi ekspresowej S8 "Paszków"

Szanowny Państwo,

W związku z realizacją ww. umowy, zwracamy się z prośbą o wskazanie, w przypadku ich występowania, wszystkich obiektów inżynierskich, z podaniem ich typu, nazwy i numeru, będących własnością lub pod nadzorem Gminy Brwinów, znajdujących się w zakresie projektowanego odcinka drogi wojewódzkiej „Paszkowianki”. Dodatkowo zwracamy się z prośbą o przesłanie protokołów, raportów itp. dokumentów z inwentaryzacji stanu technicznego tych obiektów.

Do niniejszego pisma załączamy mapę orientacyjną z zaznaczonym przebiegiem projektowanej „Paszkowianki” na tle układu dróg istniejących.

W przypadku pytań lub wątpliwości prosimy o kontakt telefoniczny lub mailowy:

Z poważaniem

Tomasz Jaskólski

Załączniki:

1. Plan orientacyjny w skali 1:10 000 – 1 egz.

Otrzymują:

1. Adresat
2. Mazowiecki Zarząd Dróg Wojewódzkich w Warszawie ul. Mazowiecka 14, 00-048 Warszawa
3. a/a

SUEZ

www.suez-environnement.fr - Siège social - Tour CB21 - 16 place de l'Iris, 92040 Paris La Défense, France - Tél.: +33(0)1 00 00 00 00 - Capital zakładowy 3 323 457 083 EURO - Siren 410 118 608 RCS Nanterre - TVA FR 76410 118 608

SAFEGE S.A.S.

www.safege.com - 15/27 Rue du Port - Parc de l'île - F-92022 Nanterre - France - Tel.: +33 (0)1.46.14.71.00 - Fax: +33 (0)1.47.24.72.02 - Capital zakładowy 2 625 010 EURO

SAFEGE S.A.S. Oddział w Polsce

www.safege.pl - Eurocentrum Office Complex - Al. Jerozolimskie 134 - 02-305 Warszawa - PL - Tel.: +48 (22) 47 942 47 - Fax: +48 (22) 47 942 48 - e-mail: biuro@safege.pl - KRS: 0000208465 - NIP: 1070000916 - REGON: 015739713

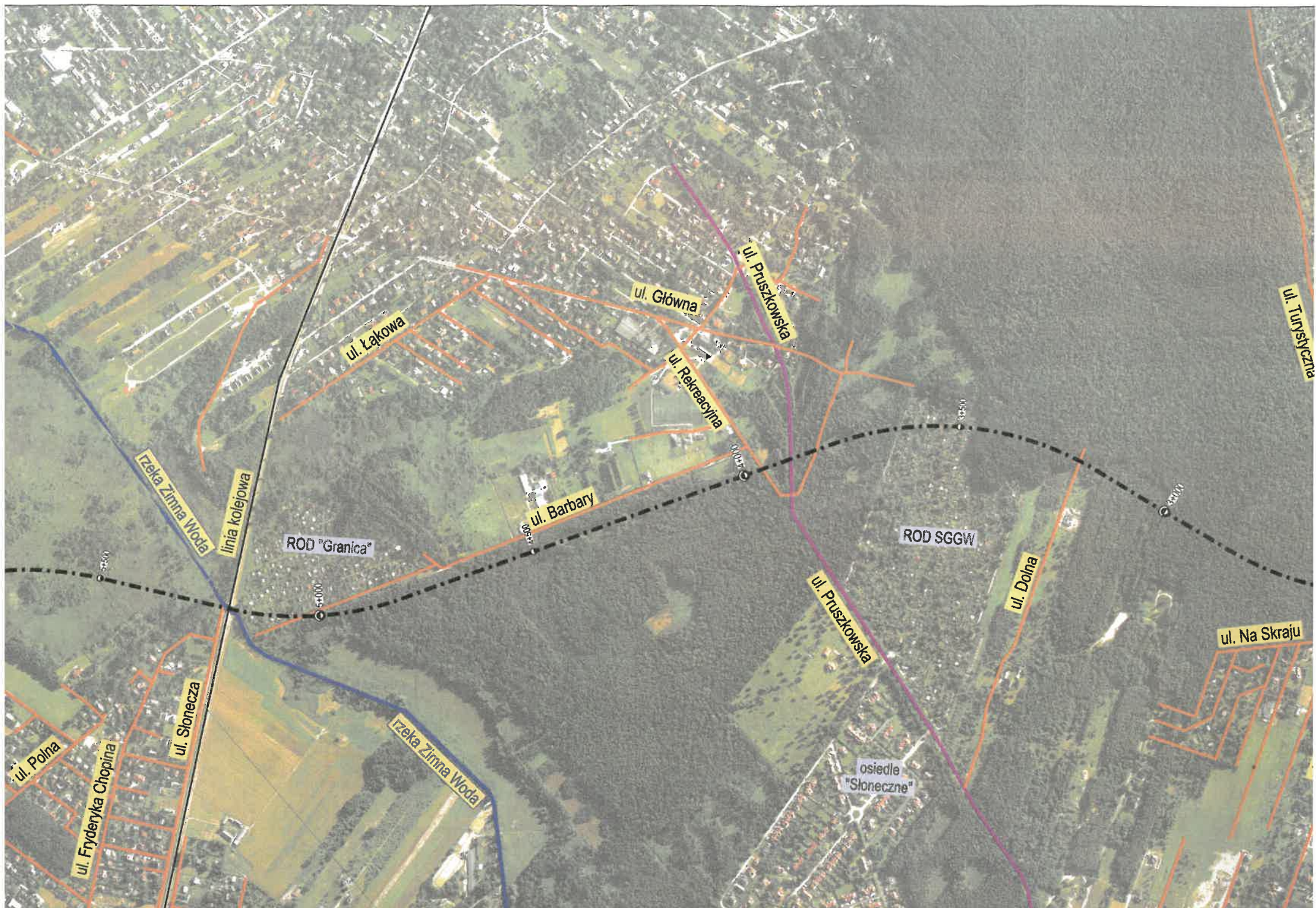

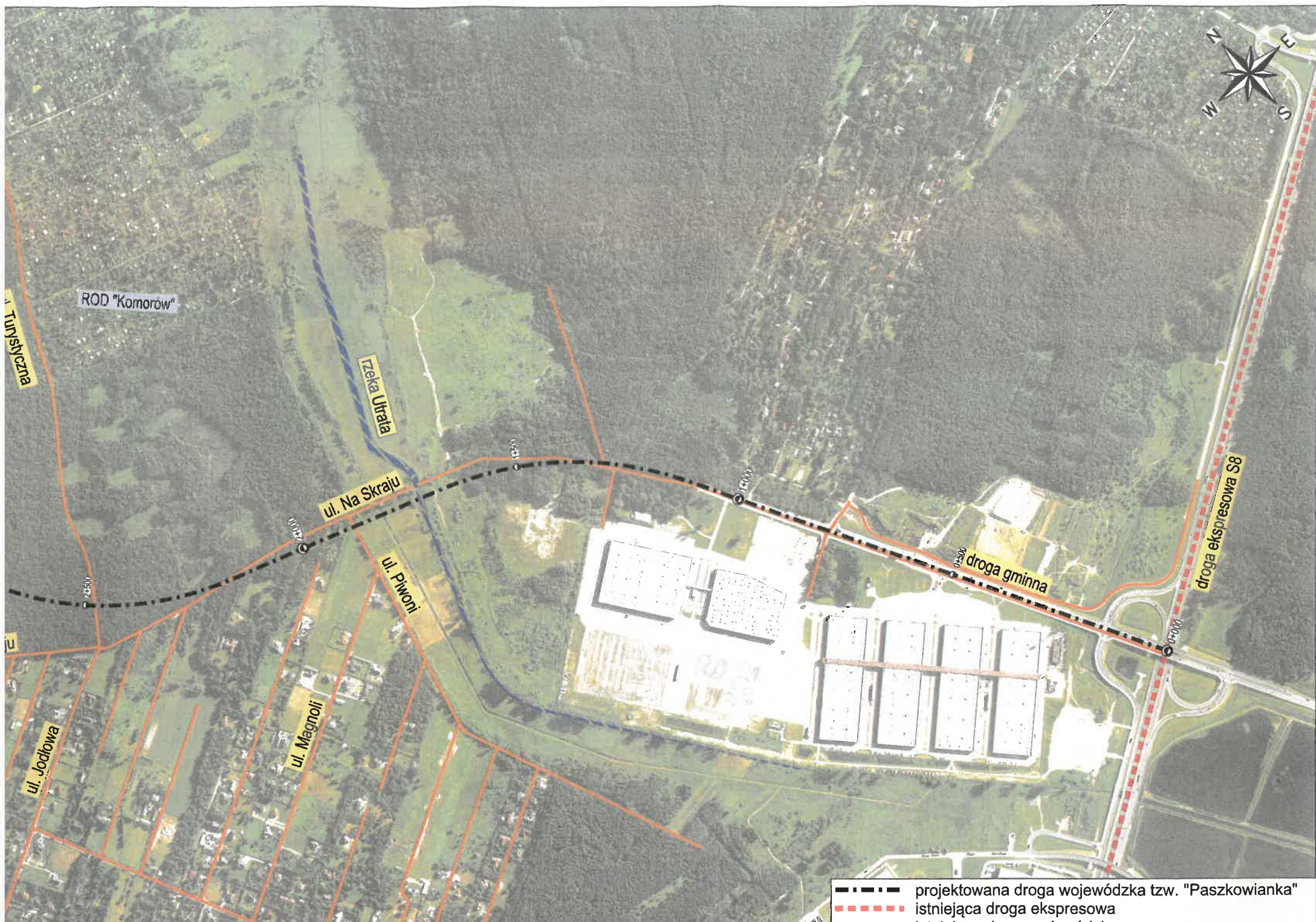

ROD "Komorów"

rzeka Utrata

ul. Na Skraju

ul. Pwoni

ul. Magnoli

ul. Jodłowa

ul. Turystyczna

droga gminna

droga ekspresowa S8

--- projektowana droga wojewódzka tzw. "Paszkwianka"
--- istniejąca droga ekspresowa